

# Asma

## Tratamento da GEPA de Início Recente

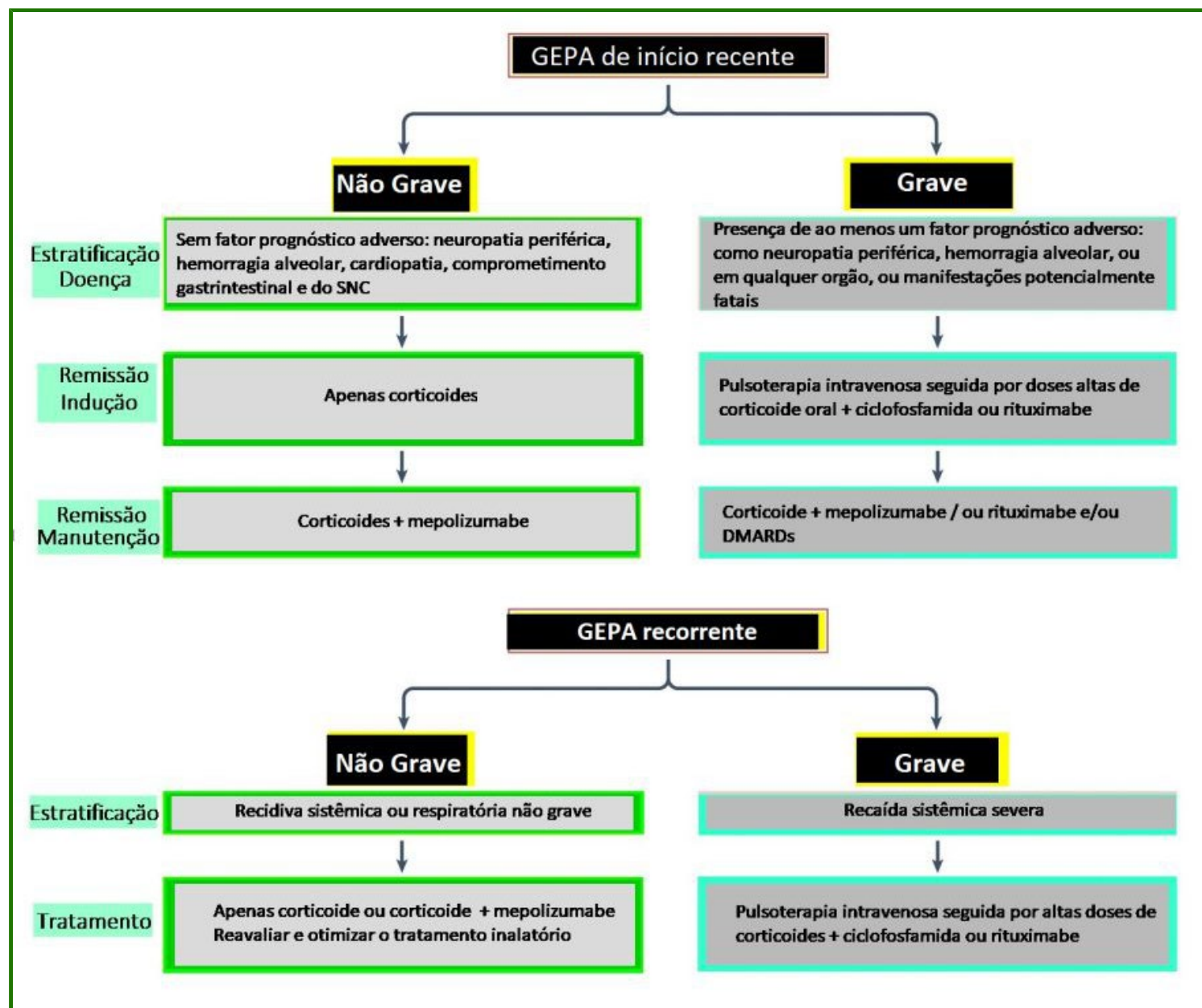

**Figura 3** - Este algoritmo diferencia os tratamentos de pacientes com doença ativa de início recente daqueles com doença recidivante, baseando-se em declarações apoiadas em evidências. As abordagens de tratamento são adaptadas conforme a gravidade da doença.<sup>1</sup>

### Referência

01.Emmi G, Bettiol A, Gelain E, Bajema IM, Berti A, Burns S, Cid MC, Cohen Tervaert JW, Cottin V, Durante E, Holle JU, Mahr AD, Del Pero MM, Marvisi C, Mills J, Moiseev S, Moosig F, Mukhtyar C, Neumann T, Olivotto I, Salvarani C, Seeliger B, Sinico RA, Taillé C, Terrier B, Venhoff N, Bertsias G, Guillevin L, Jayne DRW, Vaglio A. Evidence-Based Guideline for the diagnosis and management of eosinophilic granulomatosis with polyangiitis. *Nat Rev Rheumatol* 2023; 19:378-393.

[Anterior << GEPA](#)